

飛鳥II

ASUKA CRUISE

2021年
8月1日▶10月5日
新スケジュール
(2021年6月改定)



飛鳥II

新クルーズスケジュール(2021年6月改定)
2021年8月1日(日)～10月5日(火)まで



出発月	出発日 ▶ 帰着日	クルーズタイトル	掲載頁
2021年 8月	8/1(日) ▶ 8/3(火)	3日間 伊豆大島・新島遊覧クルーズ①	子供代金 Veil 体験 Cスイートトリプル おひとりD旅 P. 4
	8/6(金) ▶ 8/8(日・祝)	3日間 夏休み 駿河・伊東沖クルーズ	ミドルエイジ10% 子供代金 Veil 体験 Cスイートトリプル P. 5
	8/9(月・休) ▶ 8/11(水)	3日間 夏休み 伊豆大島・伊東沖遊覧クルーズ①	子供代金 Veil 体験 Cスイートトリプル おひとりD旅 P. 4
	8/13(金) ▶ 8/15(日)	3日間 鳥羽・伊勢クルーズ①	ミドルエイジ10% 子供代金 Veil 体験 Cスイートトリプル P. 6
	8/16(月) ▶ 8/18(水)	3日間 夏休み 伊豆大島・伊東沖遊覧クルーズ②	子供代金 Veil 体験 Cスイートトリプル おひとりD旅 P. 4
	8/20(金) ▶ 8/22(日)	3日間 若大将クルーズ	若大将 P. 7
	8/24(火) ▶ 8/26(木)	3日間 駿河クルーズ①	子供代金 Veil 体験 Cスイートトリプル おひとりD旅 P. 5
	8/28(土) ▶ 8/30(月)	3日間 鳥羽・伊勢クルーズ②	ミドルエイジ10% 子供代金 Veil 体験 Cスイートトリプル P. 6
9月	8/31(火) ▶ 9/2(木)	3日間 ひたちクルーズ①	子供代金 Veil 体験 Cスイートトリプル おひとりD旅 P. 7
	9/3(金) ▶ 9/5(日)	3日間 駿河クルーズ②	ミドルエイジ10% Veil 体験 Cスイートトリプル P. 5
	9/6(月) ▶ 9/8(水)	3日間 伊豆大島・新島遊覧クルーズ②	Veil 体験 Cスイートトリプル おひとりD旅 P. 4
	9/10(金) ▶ 9/12(日)	3日間 鳥羽・伊勢クルーズ③	ミドルエイジ10% Veil 体験 Cスイートトリプル P. 6
	9/18(土) ▶ 9/20(月・祝)	3日間 駿河クルーズ③	ミドルエイジ10% Veil 体験 Cスイートトリプル P. 5
	9/21(火) ▶ 9/23(木・祝)	3日間 伊豆大島・新島遊覧クルーズ③	Veil 体験 Cスイートトリプル おひとりD旅 P. 4
	9/24(金) ▶ 9/26(日)	3日間 ひたちクルーズ②	ミドルエイジ10% Veil 体験 Cスイートトリプル P. 7
10月	9/28(火) ▶ 9/30(木)	3日間 鳥羽・伊勢クルーズ④	Veil 体験 Cスイートトリプル おひとりD旅 P. 6
	10/1(金) ▶ 10/3(日)	3日間 駿河クルーズ④	ミドルエイジ10% Veil 体験 Cスイートトリプル P. 5
	10/3(日) ▶ 10/5(火)	3日間 ひたちクルーズ③	Veil 体験 Cスイートトリプル おひとりD旅 P. 7

飛鳥クルーズのお得なキャンペーン

- ミドルエイジ10%**
40～50歳代のお客様は、旅行代金が10%割引になるクルーズです。
※詳しくはクルーズページをご覧ください。
- 子供代金**
ご乗船日の年齢が2歳以上12歳以下(小学生まで)のお子様にお得な子供代金が設定されたクルーズです。
※感染症対策のため、ベビーシッタールーム、キッズルームの設置はございません。
- Veil 体験**
■ The Veil 体験キャンペーン
プレミアムダイニング「ザ・パール」対象客室S、W、Aの旅行代金がお得。
- Cスイートトリプル**
■ Cスイートトリプルキャンペーン
Cスイートを3名様でご利用の場合、3人目の旅行代金が通常Kステート相当額のところ、Kステートの半額でご乗船いただけます。 ※一部客室を除く。
- おひとりD旅**
■ おひとりD旅キャンペーン
Dバルコニーのお一人様割増代金がお得。

記号の見方

- 通船** 通船：上陸用ポートを使用し上陸する寄港地です。
- 組込** 組み込みツアー：ツアー代金が不要の観光ツアーです。
※組み込みツアーに不参加の場合でも旅行代金の払い戻しはございません。
- 観光** 寄港地観光ツアー：寄港地での観光ツアーです(別料金・定員制)。
- 食事**：ご乗船当日のPCR検査後に提供する昼食は回数に含まれません。

全クルーズ共通のご案内 (一部ご案内は当面の間の対応となり、変更となる場合もございます。)

- ご予約の際には、「飛鳥II 新型コロナウイルス感染症対策プラン(随時更新/運航会社：郵船クルーズ株式会社発行)」の全文をご確認の上、お申し込みください。
- 飛鳥IIの乗客数は最大 872 名ですが、ソーシャルディスタンスの確保のため、当面の間、定員数を制限して申し込みを承ります。
- 7デッキの客室 K：ステート、F：ステート、D3：ディートリプルの販売は当面の間休止します。販売を再開する場合は飛鳥クルーズのホームページ等でお知らせします。
※船会社の都合によりKステートでお申し込みのお客様を一部7デッキの客室へご案内する場合がございます。
- 感染症拡大防止の観点から、当面の間、次のパターンではご乗船いただけません。
○船会社指定のクルーズ以外を連続して乗船すること。
○下船日から起算して14日以内に再度乗船すること。
- 天候や今後の感染状況、寄港地の受入状況、その他の事情によりスケジュールおよび船内サービス・イベント、組み込みツアー、寄港地観光ツアー等が変更もしくは中止となる場合がございます。
- 船内施設はご利用人数を制限してご案内します。また、一部の施設は営業を中止する場合がございます。
- 組み込みツアー、寄港地観光ツアー、ゲストエンターテイナーは予告なく変更される場合があります。
- 寄港地での感染症対策のため、寄港地での外出は船会社が感染症対策を調査した上で、企画・実施する観光ツアーへのご参加に限らせていただきます。客船ターミナル内や着岸岸壁を除き、自由行動はできません。また、貸切タクシープランの設定はございません。
- ご乗船受付時およびご乗船中、寄港地観光時は、客室内とお食事・ご入浴・プール利用時を除き、必ずマスクを着用してください。お食事などマスクを外される際は、会話はご遠慮ください。
※5歳以下のお子様限り、マスク着用は必須ではありません。
- プレミアムダイニング「ザ・パール」でのご食事はオープンシーティングを中止し、2回制でご案内します。
- ご夕食は従来よりも速やかにご提供できるスタイルに変更します。また、1回目、2回目のご希望がある場合にはお申し込みの旅行会社・販売店へお申し出ください。ご希望多数の場合は、客室S・W・A・C・D・E・Kの順に、それぞれ飛鳥クルーズの累計宿泊数の多い方からご希望を優先して承ります。原則 2～3名様でのご利用となり、座席を指定してご案内します。同室の方、および船内での同室・別室に関わらず住居を共にしている方、ご家族の方以外とはご同席できません。
- ショーなどをご覧いただく「ギャラクシーラウンジ」は自由席です。着席時に乗船証を確認いたします。また、当面の間、飲料の提供は中止とさせていただきます。なお、感染症対策のため入場前の混雑が見込まれるショーの場合は、デッキ(客室階)毎にご案内させていただく場合がございます。詳しくはご乗船後、船内新聞等でご案内します。
- 横浜港大さん橋国際客船ターミナル内の「アスカラウンジ」はご利用いただけません。
- 着岸予定の港であっても、天候その他の事情により、テングーポートまたは地元ポート(以下「上陸用ポート」といいます)での上陸に変更となる場合があります。
- 上陸用ポートで上陸予定の寄港地は、天候によっては上陸できない場合がございます。感染症対策のため組み込みツアー、寄港地観光ツアーご参加の方以外は上陸用ポートにご乗船できません。また安全確保のため、車いすでの上陸用ポートへのご乗船はできませんので、あらかじめご了承ください。なお、乳幼児をお連れの場合、「だっこ紐」等をご使用になり、両手が自由な状態でご乗船ください。上陸用ポートでは専用のライフジャケットをご用意いたします。
- 写真は全てイメージです。一部改装前や感染症対策を行う前に撮影した写真が含まれます。
- 東京 2020 オリンピック・パラリンピック開催期間および前後は、交通規制等で宅配便サービスがご利用いただけない場合がございます。
- 掲載のスケジュールは 2021 年 6 月現在のものです。今後、クルーズの内容を変更または中止する場合は、飛鳥クルーズホームページ等にてお知らせします。お申し込みのお客様には旅行会社よりご連絡を申し上げます。
- 詳しい旅行条件等については裏表紙および「旅行条件書」をご参照ください。

クルーズライフをより快適にお過ごしいただくために
<https://www.asukacruise.co.jp/boarding/>

初めての方にも安心してご乗船いただくために、飛鳥II 船内での過ごし方やドレスコードなどの情報をデジタルブックや動画で紹介しています。



伊豆諸島の個性豊かな島々を洋上から楽しもう! 最終日はゆったり午後下船

伊豆大島・新島遊覧クルーズ



- ①2021年8月 1日(日) ▶ 8月 3日(火) 2泊3日 **日曜出発** **子供代金** **Veil体験** **Cスイートトリプル** **おひとりD旅** ▶キャラメルマシーン乗船!
- ②2021年9月 6日(月) ▶ 9月 8日(水) 2泊3日 **Veil体験** **Cスイートトリプル** **おひとりD旅**
- ③2021年9月21日(火) ▶ 9月23日(木・祝) 2泊3日 **祝日利用** **Veil体験** **Cスイートトリプル** **おひとりD旅**

日次	発着スケジュール	入港	出港
1日目	横浜		17:00
2日目	伊豆諸島クルージング	—	—
3日目	横浜	14:00	

※当日の天候・海象状況に応じて、伊豆七島を中心にいくつかの島を巡ります。島への寄港はございません。航路は当日決定いたします。状況により相模湾や駿河湾等に航路を変更する場合がございます。



新島沖の飛鳥II イメージ

伊豆諸島最大の伊豆大島、白壁が印象的な新島などを中心に伊豆諸島沖をクルージング。天候がよければ、南方の島々も目指します。

■食事：朝2回、昼2回、夕2回

8/1発 ASUKA SPECIAL
子供も大人も釘付けに! サイエンスマジックショー
キャラメルマシーン

※②9月6日発、③9月21日発は2021年6月時点でゲストエンターテイナーの乗船予定はございません。

旅行代金 (2名1室利用時 お一人様/単位:円)

①8月1日発

客室タイプ	K:ステート	E:バルコニー	D:バルコニー	C:スイート	A:アスカスイート	W:和洋スイート	S:ロイヤルスイート
旅行代金 (子供代金)	109,000 (98,100)	160,500 (144,450)	164,000 (147,600)	238,000 (214,200)	268,000 (241,200)	290,000 (261,000)	455,000 (409,500)

お一人様利用がお得!

3人利用がお得!

プレミアムダイニング「The Veil」対象客室がお得!

②9月6日発 ③9月21日発

客室タイプ	K:ステート	E:バルコニー	D:バルコニー	C:スイート	A:アスカスイート	W:和洋スイート	S:ロイヤルスイート
旅行代金	109,000	160,500	164,000	238,000	268,000	290,000	455,000

お一人様利用がお得!

3人利用がお得!

プレミアムダイニング「The Veil」対象客室がお得!

子供代金 ※感染症対策のためベビーシッタールーム・キッズルームの設置はございません。

() は子供代金 2歳以上12歳以下(小学生まで)

※客室をお一人様でご利用の場合には、客室Kは150%、客室Eは130%、**客室Dは110%**、客室C、A、Wは160%、客室Sは200%の割増代金となります。

伊豆高原・伊豆大島の風景や相模湾から眺める富士。夜は約20分間の花火観覧も! 最終日はゆったり午後下船

夏休み 伊豆大島・伊東沖遊覧クルーズ

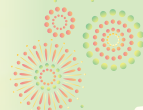

- ①2021年8月9日(月・休) ▶ 8月11日(水) 2泊3日 **休日出発** **子供代金** **Veil体験** **Cスイートトリプル** **おひとりD旅** ▶2日目夜に花火観覧!
- ②2021年8月16日(月) ▶ 8月18日(水) 2泊3日 **子供代金** **Veil体験** **Cスイートトリプル** **おひとりD旅** ▶PPP乗船! ▶2日目夜に花火観覧!

日次	発着スケジュール	入港	出港
1日目	横浜		17:00
2日目	クルージング	—	—
3日目	横浜	14:00	

※天候その他の事情により航路が変更となる場合がございます。伊豆大島・伊東への寄港はございません。
※富士山は天候によりご覧いただけない場合がございます。この時期は冠雪の姿をご覧いただけません。

■食事：朝2回、昼2回、夕2回

※①8月9日発は2日目夜に「按針祭海の花火大会」(約20分間)を観覧予定です。但し、感染症拡大防止の観点から今年度の同大会は日程を分散して開催予定のため、花火の発数は例年より少なくなります。

※②8月16日発は2日目夜に伊東沖で伊東温泉「夢花火」(約20分間)を観覧予定です。
※天候等によっては花火大会は中止となる場合がございます。

8/16発 ASUKA SPECIAL
打楽器だけで奏でるコミカルなステージ
PPP (パーカッション)

※①8月9日発は2021年6月時点でゲストエンターテイナーの乗船予定はございません。



相模湾からの富士 イメージ



伊豆大島沖の飛鳥II イメージ



飛鳥IIから見る伊東温泉「夢花火」(2017年撮影)イメージ

旅行代金 (2名1室利用時 お一人様/単位:円)

①8月9日発 ②8月16日発

客室タイプ	K:ステート	E:バルコニー	D:バルコニー	C:スイート	A:アスカスイート	W:和洋スイート	S:ロイヤルスイート
旅行代金 (子供代金)	109,000 (98,100)	160,500 (144,450)	164,000 (147,600)	238,000 (214,200)	268,000 (241,200)	290,000 (261,000)	455,000 (409,500)

お一人様利用がお得!

3人利用がお得!

プレミアムダイニング「The Veil」対象客室がお得!

子供代金 ※感染症対策のためベビーシッタールーム・キッズルームの設置はございません。

() は子供代金 2歳以上12歳以下(小学生まで)

※客室をお一人様でご利用の場合には、客室Kは150%、客室Eは130%、**客室Dは110%**、客室C、A、Wは160%、客室Sは200%の割増代金となります。

駿河湾から富士の雄姿、夜は伊東沖で約20分間の花火観覧も！最終日はゆったり午後下船

夏休み 駿河・伊東沖クルーズ



2021年8月6日(金) ▶ 8月8日(日・祝) 2泊3日 **週末利用** **ミドルエイジ10%** **子供代金** **Veil体験** **Cスイートトリプル** ▶冷感！怪談ないと乗船！▶2日目夜に花火観覧！

月日	発着スケジュール	入港	出港
8/6 金	横浜		17:00
7 土	清水 組込 観光	8:00	13:00
8 日・祝	横浜	14:00	

■食事：朝2回、昼2回、夕2回
 ※天候その他の事情により航路が変更となる場合がございます。
 ※富士山は天候によりご覧いただけない場合がございます。この時期は冠雪の姿をご覧いただけません。
 ※2日目夜に伊東沖で伊東温泉「夢花火」(約20分間)を観覧予定です。天候等によっては中止となる場合がございます。伊東への寄港はございません。

ASUKA SPECIAL

講談と津軽三味線で夏の夜をひやりとさせる
冷感！怪談ないと



清水 8/7
 東海大学海洋科学博物館の水族館を見学する夏休みならではのツアーもご用意。
組込 三保松原と水族館半日観光
観光 三保松原と久能山東照宮半日観光

ミドルエイジ 10%
 40～50歳代のお客様は旅行代金が**10%割引**になります。※ご本人様に限りませす。
 ※対象：1961年8月7日～1981年8月8日生まれ。

旅行代金 (2名1室利用時 お一人様/単位:円)

客室タイプ	K:ステート	E:バルコニー	D:バルコニー	C:スイート	A:アスカスイート	W:和洋スイート	S:ロイヤルスイート
旅行代金 (子供代金)	120,000 (108,000)	176,000 (158,400)	180,000 (162,000)	262,000 (235,800)	299,000 (269,100)	324,000 (291,600)	509,500 (458,550)
ミドルエイジ割引適用後	108,000	158,400	162,000	235,800	269,100	291,600	458,550

子供代金 ※感染症対策のためベビーシッタールーム・キッズルームの設置はございません。 () は子供代金 2歳以上12歳以下(小学生まで) ※客室をお一人様でご利用の場合には、客室Kは150%、客室E、Dは130%、客室C、A、Wは160%、客室Sは200%の割増代金となります。

富士の優美が目前に迫る駿河湾へ 駿河クルーズ

ミドルエイジ 10%
 40～50歳代のお客様は旅行代金が**10%割引**になります。※ご本人様に限りませす。
 ※対象：②9月3日発:1961年9月4日～1981年9月5日生まれ。
 ③9月18日発:1961年9月19日～1981年9月20日生まれ。
 ④10月1日発:1961年10月2日～1981年10月3日生まれ。

- ①2021年 8月24日(火) ▶ 8月26日(木) 2泊3日 **子供代金** **Veil体験** **Cスイートトリプル** **おひとりD旅** ▶福居一大BAND乗船！
- ②2021年 9月 3日(金) ▶ 9月 5日(日) 2泊3日 **週末利用** **ミドルエイジ10%** **Veil体験** **Cスイートトリプル** ▶MARIERIKA乗船！
- ③2021年 9月18日(土) ▶ 9月20日(月・祝) 2泊3日 **連休利用** **ミドルエイジ10%** **Veil体験** **Cスイートトリプル** ▶柴田晶子乗船！
- ④2021年10月 1日(金) ▶ 10月 3日(日) 2泊3日 **週末利用** **ミドルエイジ10%** **Veil体験** **Cスイートトリプル** ▶Yae乗船！

日次	発着スケジュール	入港	出港
1日目	横浜		17:00
2日目	清水 組込 観光	8:00	17:00
3日目	横浜	①②③ 14:00 ④ 9:00	

■食事：①8/24発 ②9/3発 ③9/18発 朝2回、昼2回、夕2回
 ④10/1発 朝2回、昼1回、夕2回
 ※3日目横浜の入港時刻は、①8月24日発、②9月3日発、③9月18日発は14:00、④10月1日発は9:00を予定しています。
 ※天候その他の事情により航路が変更となる場合がございます。
 ※富士山は天候によりご覧いただけない場合がございます。この時期は冠雪の姿をご覧いただけません。



清水 2日目
 当クルーズでは、午前と午後ツアーを組み合わせてご参加いただける予定です。
組込 三保松原半日観光
観光 久能山東照宮と日本平半日観光

ASUKA SPECIAL

独自の奏法で津軽三味線の世界が広がる ①8/24発 福居一大BAND	姉妹デュオによるヴィオラとピアノの美しいサウンド ②9/3発 MARIERIKA	そよ風のように心に響く口笛という音楽の世界 ③9/18発 柴田晶子	農園生活で育まれた伸びやかで力強い歌声が魅力 ④10/1発 Yae
--	--	---	---

旅行代金 (2名1室利用時 お一人様/単位:円)

客室タイプ	K:ステート	E:バルコニー	D:バルコニー	C:スイート	A:アスカスイート	W:和洋スイート	S:ロイヤルスイート
旅行代金 (子供代金)	109,000 (98,100)	160,500 (144,450)	164,000 (147,600)	238,000 (214,200)	268,000 (241,200)	290,000 (261,000)	455,000 (409,500)
ミドルエイジ割引適用後	108,000	158,400	162,000	235,800	269,100	291,600	458,550

子供代金 ※感染症対策のためベビーシッタールーム・キッズルームの設置はございません。 () は子供代金 2歳以上12歳以下(小学生まで) ※客室をお一人様でご利用の場合には、客室Kは150%、客室Eは130%、客室Dは(①110%、②③④130%)、客室C、A、Wは160%、客室Sは200%の割増代金となります。

多島美が魅力の鳥羽の海 & お伊勢参りへ! 最終日はゆったり午後下船

鳥羽・伊勢クルーズ



- ①2021年8月13日(金) ▶ 8月15日(日) 2泊3日 週末利用 ミドルエイジ10% 子供代金 Veil体験 Cスイートトリプル ▶XTRAP乗船!
- ②2021年8月28日(土) ▶ 8月30日(月) 2泊3日 週末利用 ミドルエイジ10% 子供代金 Veil体験 Cスイートトリプル ▶普天間かおり乗船!
- ③2021年9月10日(金) ▶ 9月12日(日) 2泊3日 週末利用 ミドルエイジ10% Veil体験 Cスイートトリプル
- ④2021年9月28日(火) ▶ 9月30日(木) 2泊3日 Veil体験 Cスイートトリプル おひとりD旅 ▶スギテツ乗船!

日次	発着スケジュール	入港	出港
1日目	横浜		17:00
2日目	鳥羽 通船 組込 観光	7:00	17:00
3日目	横浜	14:00	

■食事：朝2回、昼2回、夕2回
通船：鳥羽では、上陸用ポートで上陸予定です。天候によっては上陸できない場合がございます。感染症対策のため組み込みツアー、寄港地観光ツアーご参加の方以外は上陸および上陸用ポートにご乗船できません。なお、安全確保のため車いすでの上陸用ポートへの乗船はできませんのであらかじめご了承ください。
 ※天候その他の事情により航路が変更となる場合がございます。

ミドルエイジ 10% 40~50歳代のお客様は旅行代金が**10%割引**になります。
 ※ご本人様に限ります。
 ※対象：①8月13日発:1961年8月14日~1981年8月15日生まれ。
 ②8月28日発:1961年8月29日~1981年8月30日生まれ。
 ③9月10日発:1961年9月11日~1981年9月12日生まれ。



鳥羽沖の飛鳥IIイメージ

鳥羽 2日目 **お伊勢参りも鳥羽観光も**
きらめく夏の思い出を

お伊勢参りや鳥羽水族館の見学など文化、自然に触れる観光をお楽しみください。

組込 伊勢神宮内宮半日観光
観光 鳥羽水族館半日観光



鳥羽水族館 観光



飛鳥IIオリジナルジェラートイメージ



伊勢神宮 内宮 組込

ASUKA SPECIAL

①8/13発

唯一無二のフィンガー
パフォーマンスグループ
XTRAP (エクストラップ)

②8/28発

心に響く歌詞を透明感あふれる
歌声で魅せる
普天間かおり

③9/28発

観て聴いて楽しい。
クラシックを遊ぶ音楽実験室!
スギテツ

※③9月10日発は2021年6月時点でゲストエンターテイナーの乗船予定はございません。

旅行代金 (2名1室利用時 お一人様/単位:円)

客室タイプ	K:ステート	E:バルコニー	D:バルコニー	C:スイート	A:アスカスイート	W:和洋スイート	S:ロイヤルスイート
①8月13日発 ②8月28日発							
旅行代金 (子供代金)	120,000 (108,000)	176,000 (158,400)	180,000 (162,000)	262,000 (235,800)	299,000 (269,100)	324,000 (291,600)	509,500 (458,550)
ミドルエイジ割引適用後	108,000	158,400	162,000	235,800	269,100	291,600	458,550
③9月10日発							
旅行代金	120,000	176,000	180,000	262,000	299,000	324,000	509,500
ミドルエイジ割引適用後	108,000	158,400	162,000	235,800	269,100	291,600	458,550
④9月28日発							
旅行代金	109,000	160,500	164,000	238,000	268,000	290,000	455,000

子供代金 ※感染症対策のためベビーシッタールーム・キッズルームの設置はございません。 () は子供代金 2歳以上12歳以下(小学生まで)
 ※客室をお一人様ご利用の場合には、客室Kは150%、客室Eは130%、客室Dは(①②③)130%、(④)110%、客室C、A、Wは160%、客室Sは200%の割増代金となります。

週末を利用して加山雄三名誉船長とともにまばゆい夏の海へ

若大将クルーズ



横浜



2021年8月20日(金) ▶ 8月22日(日) 2泊3日 **週末利用**

月日	発着スケジュール	入港	出港
8/20 金	横浜		17:00
21 土	クルージング★	—	—
22 日	横浜	9:00	

■食事：朝2回、昼1回、夕2回(★スペシャルコンサート)
※天候その他の事情により航路が変更となる場合がございます。

加山雄三名誉船長ゆかりのイベントも

名誉船長による船内放送や映画「若大将シリーズ」上映会、スタンブラリー、サイン入り乗船証ホルダーのプレゼントなど、若大将の魅力堪能できるイベントや特典も毎回好評をいただいております。

ASUKA SPECIAL

8/21 夜 海をこよなく愛する男が飛鳥IIで数々の名曲を力強く歌い上げる

加山雄三 スペシャル コンサート

名誉船長・加山雄三が、飛鳥IIでその歌声を響かせる特別なコンサート。今なお愛される名曲と楽しいトークを間近でたっぷりご堪能ください。



※写真は全てイメージです。イベント内容は変更、中止となる場合がございます。

旅行代金 (2名1室利用時 お一人様/単位:円)

客室タイプ	K:ステート	E:バルコニー	D:バルコニー	C:スイート	A:アスカスイート	W:和洋スイート	S:ロイヤルスイート
旅行代金	170,500	213,500	219,000	325,500	414,000	450,000	718,000

※客室をお一人様でご利用の場合には、客室Kは150%、客室E、Dは130%、客室C、A、Wは160%、客室Sは200%の割増代金となります。

太平洋を北上! 植物の楽園 国営ひたち海浜公園も近接。最終日はゆったり午後下船

ひたちクルーズ

常陸那珂

横浜

- ①2021年 8月31日(火) ▶ 9月 2日(木) 2泊3日 **子供代金** **Veil体験** **Cスイートトリプル** **おひとりD旅** ▶ 平田耕治乗船!
- ②2021年 9月24日(金) ▶ 9月26日(日) 2泊3日 **週末利用** **ミドルエイジ10%** **Veil体験** **Cスイートトリプル** ▶ サエラ乗船!
- ③2021年10月 3日(日) ▶ 10月 5日(火) 2泊3日 **日曜出発** **Veil体験** **Cスイートトリプル** **おひとりD旅** ▶ 清水まなみ乗船!

日次	発着スケジュール	入港	出港
1日目	横浜		17:00
2日目	常陸那珂 組込 観光	8:00	17:00
3日目	横浜	14:00	

■食事：朝2回、昼2回、夕2回
※天候その他の事情により航路が変更となる場合がございます。
※コキアは天候その他の事情により色合いが異なったり、ご覧いただけない場合がございます。

ミドルエイジ 10% 40~50歳代のお客様は旅行代金が**10%割引**になります。※ご本人様に限ります。
※対象：②9月24日発:1961年9月25日~1981年9月26日生まれ。

ASUKA SPECIAL

18/31発
タンゴの本場アルゼンチンの情景をバンドネオンで表現
平田耕治



29/24発
美しい歌声と素朴な津軽弁が心に響くステージ
サエラ



310/3発
古典から現代音楽までを津軽三味線で奏でる
清水まなみ



国営ひたち海浜公園のヨキア **組込**

常陸那珂 2日目 花や植物の楽園・国営ひたち海浜公園や日本三名園・偕楽園など名所がございます。
組込 国営ひたち海浜公園 平日連絡バス
観光 水戸偕楽園と弘道館 半日観光

旅行代金 (2名1室利用時 お一人様/単位:円)

客室タイプ	K:ステート	E:バルコニー	D:バルコニー	C:スイート	A:アスカスイート	W:和洋スイート	S:ロイヤルスイート
旅行代金 (子供代金)	109,000 (98,100)	160,500 (144,450)	164,000 (147,600)	238,000 (214,200)	268,000 (241,200)	290,000 (261,000)	455,000 (409,500)
②9月24日発				3人利用がお得!	3人利用がお得!	3人利用がお得!	3人利用がお得!
客室タイプ	K:ステート	E:バルコニー	D:バルコニー	C:スイート	A:アスカスイート	W:和洋スイート	S:ロイヤルスイート
旅行代金	120,000	176,000	180,000	262,000	299,000	324,000	509,500
ミドルエイジ割引適用後	108,000	158,400	162,000	235,800	269,100	291,600	458,550
③10月3日発				3人利用がお得!	3人利用がお得!	3人利用がお得!	3人利用がお得!
客室タイプ	K:ステート	E:バルコニー	D:バルコニー	C:スイート	A:アスカスイート	W:和洋スイート	S:ロイヤルスイート
旅行代金	109,000	160,500	164,000	238,000	268,000	290,000	455,000

子供代金 ※感染症対策のためベビーシッタールーム・キッズルームの設置はございません。

()は子供代金 2歳以上12歳以下(小学生まで)
※客室をお一人様でご利用の場合には、客室Kは150%、客室Eは130%、客室Dは(①③)110%、②130%、客室C、A、Wは160%、客室Sは200%の割増代金となります。

